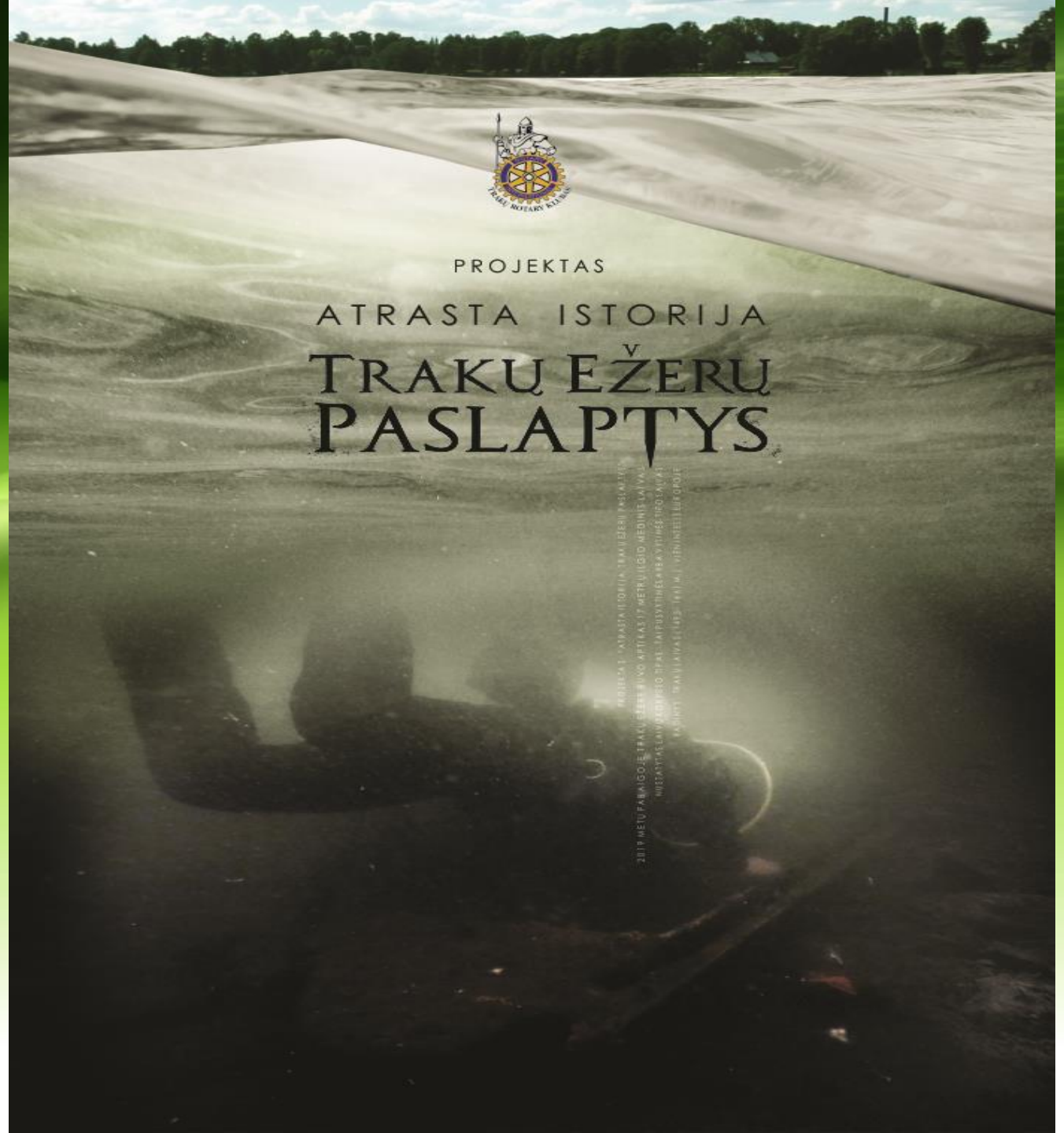
PROJEKTAS
ATRASTA ISTORIJA
TRAKŲ EŽERŲ
PASLAPTYS

Iš Valdovo dvaro sąskaitų knygų:

- Statybai vadovavo laivų architektas italas KASPARAS.
- Prie laivo dirbo VYTINIŲ MEISTRAS Martynas Sekyra kuris vadovavo 8 dailydėms . Pastarieji buvo Vytinių statytojai iš Kauno.
- Taigi 1546 m pavasarį laivas buvo baigtas, o pirmą sykį Žygimantas Augustas juo plaukiojo 1546 m birželio 4-6 dienomis.
- Šio laivo likimas nėra žinomas, greičiausiai laivu valdovas nustojo naudotis 1566 išvykus į Lenkiją.

ATRADIMAS

- 2019 m pabaigoje buvo vykdomi povandeniniai filmavimai, kurių metu narai aptiko 17 metrų ilgio medinį laivą, prikrautą pilną senovinių plytų bei skaldytų akmeninų luitų.

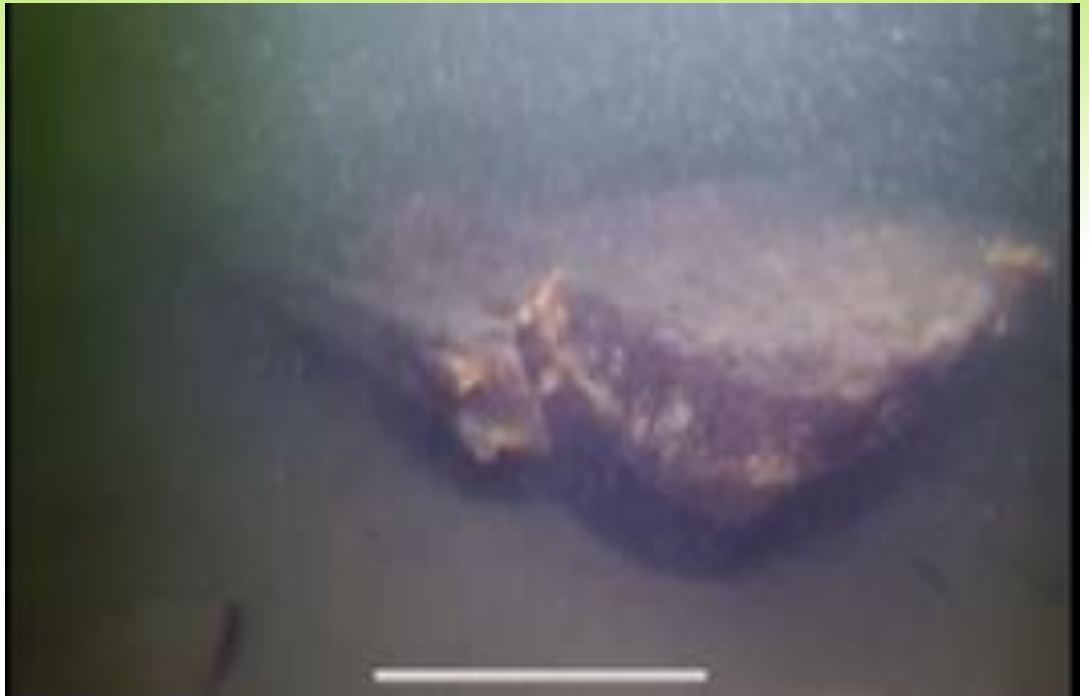

PADARYTA:

- 1. 3-jų archeologų-povandenininkų grupė, vadovaujama mokslų daktarės povandeninės archeologijos specialistės Elenos Pranskėnaitės, atliko pirminę laivo apžiūrą, matavimus, bei pavyzdžių tyrimams paėmimą.
- 2.Fizinių ir technologijos mokslų centras atliko radioanglies tyrimą, kuris nustatė 95.4 % XVa pab-XVII a.vid.
- 3.Nustatytas laivo korpuso tipas - tai PUSVYTINĖS ARBA TAIP VADINAMO VYTINĖS TIPO LAIVAS.

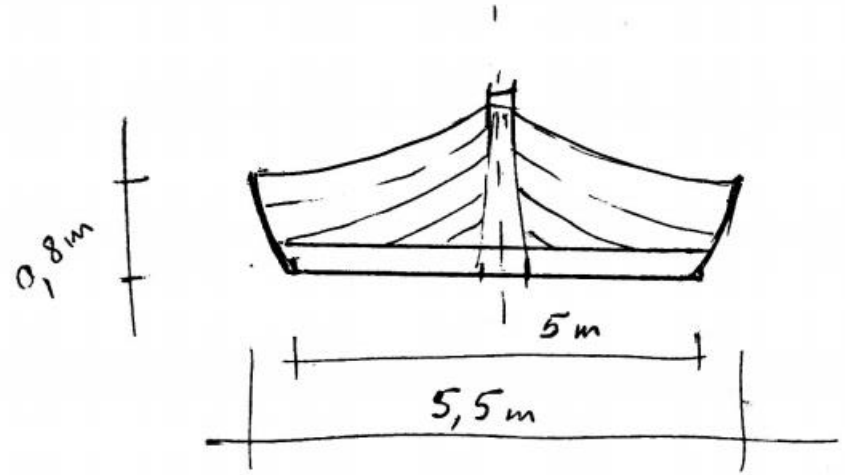
0,8m
5m
5,5m

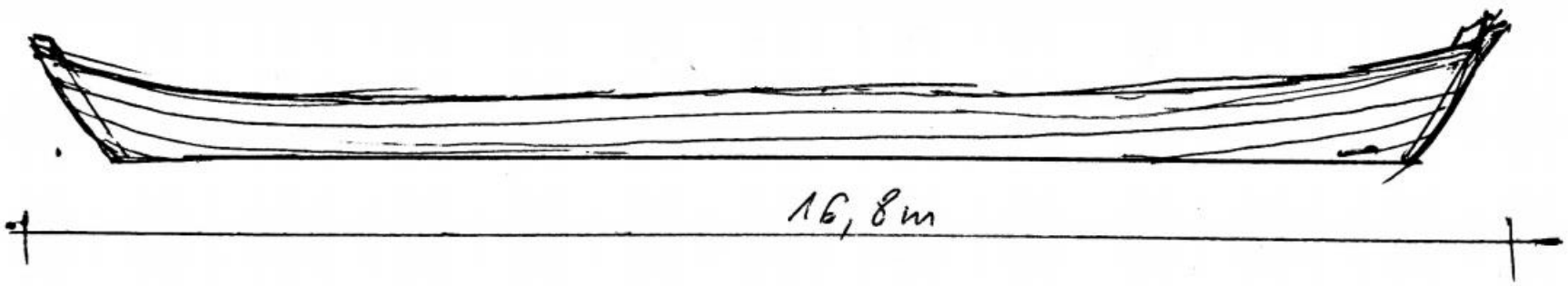
16,8m

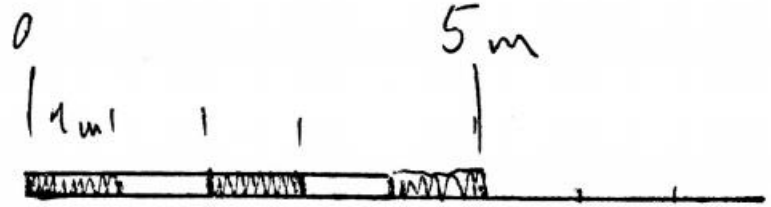
0
5m
1m

PLANUOJAMA ATLIKTI:

- 1.Dumblo nusiurbimo, konstrukcijos, korpuso detalių matavimas ir perkėlimas į brėžinius.
- 2.Dendrologinis tyrimas, jeigu pavyks surasti atitinkamą medienos fragmentą
- 3.Nuvalius korpusą ir iškėlus radinius reikalinga 3D fotografavimas specialia įranga bei montavimas.

- 4.Filmo apie TRAKŲ LAIVĄ sukūrimas (Tai galėtų būti apie 7 min filmas kuris vėliau būtų naudojamas parodose, pristatymuose)
- 5.Mobilios parodos apie TRAKŲ LAIVĄ paruošimas ir eksponavimas (5 stendai + 20 PLAKATŲ su laivo vaizdais, spauda, leidinukas)
- 6.POVANDENINĖS EKSPOZICIJOS sukūrimas su apšvietimu bei vaizdo transliacijos galimybe.
- 7. objekto lankymo galimybė, tolimesni tyrimai

Dovanos remėjams

a) 3-5 vnt. A4 formato stereo vaizdų su aprašymu, gali būti laivo detalės, viskas sudėta į stilizuotą papkę

b) Ženklo su šv.Jonu Nepomuku pagaminimas paramos davėjams

DĖL KO SVARBU:

- 1. TRAKŲ LAIVAS -VIENINTELIS EUROPOJE
- 2. ISTORINIO PAMINKLO IŠSAUGOJIMAS ATEIČIAI
- 3. ŠVIETIMUI IR MOKSLUI SUTEIKIA NAUJŲ ŽINIŲ
- 4. IŠSKIRTINIS PROJEKTAS EUROPOS LYGMENIU

- LYDERYSTĖ -ŠIUO PROJEKTU MŪSŲ KLUBAS IMASI LYDERYSTĖS BEI ATSAKOMYBĖS
- TARNYSTĖ -ŠIS PROJEKTAS SVARBUS NE TIK TRAKŲ AR LIETUVOS LYGMENIU BET JIS YRA EUROPINIO LYGMENS PROJEKTAS .
- BENDRYSTĖ-ŠIO PROJEKTO ORGANIZAVIME DALYVAUJA FAKTIŠKAI VISI TRK NARIAI

DĖL PROJEKTO PRISTATYMO

1.KAS SURASTA

2. FOTO-VIDEO LAIVO PRISTATYMO

3. TRUMPOS ISTORIJOS APIE LAIVĄ PASAKOJIMAS

KREIPTIS TRK NARYS

ROBERTAS VOLOSEVIČIUS TEL.+37060630819

robertaswolos@gmail.com

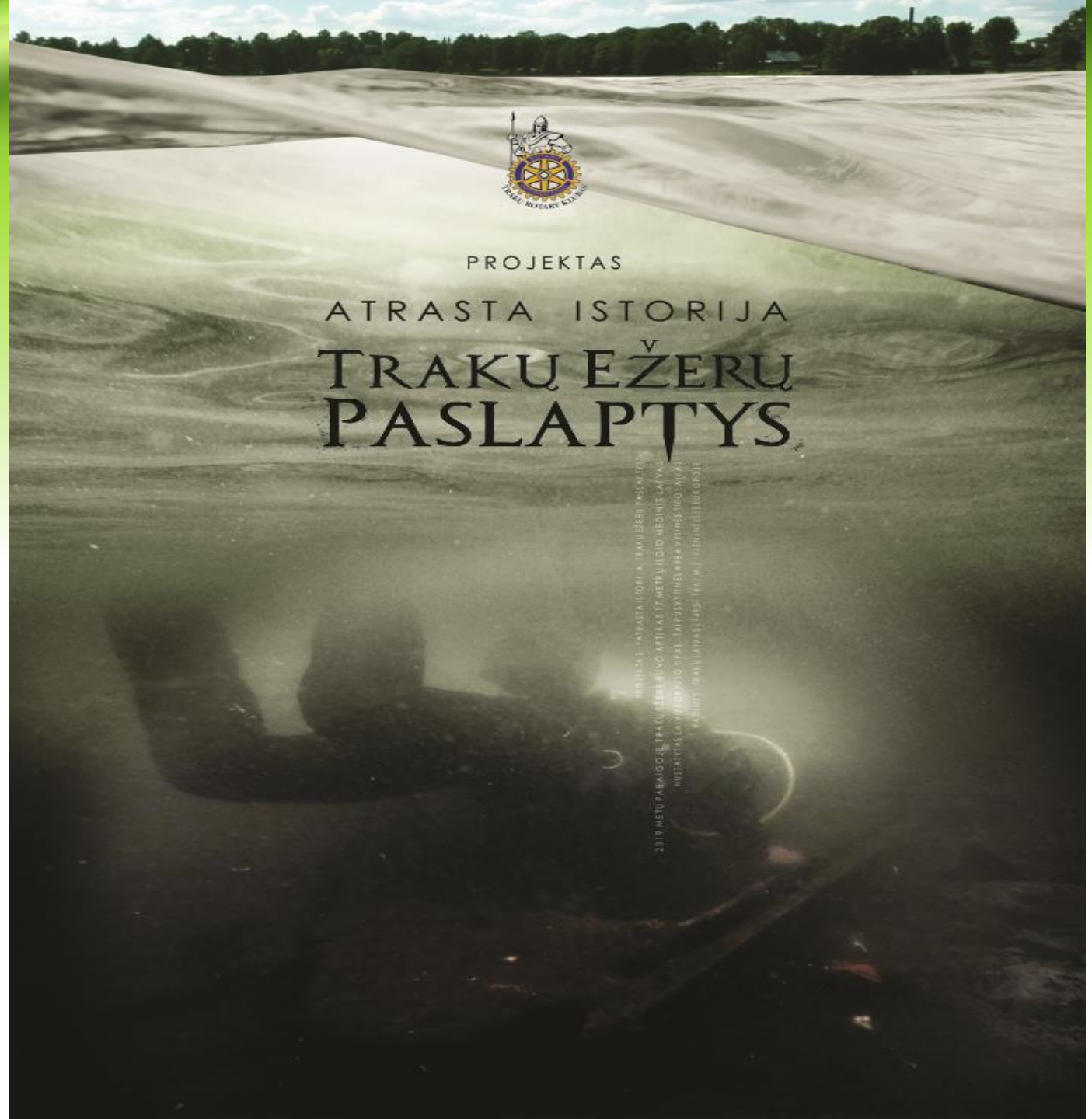
PROJEKTAS
ATRASTA ISTORIJA
TRAKŲ EŽERŲ
PASLAPTYS